

# SELECTIVE

news



Nº 24. Segundo Semestre 2.016. Magazine de SELECTIVE ESPAÑA - PORTUGAL - ANDORRA

# DIVERSIÓN ASEGURADA



facebook  YouTube

# POWERPLEX®

POWER IN THE HAIR

¡PREVIENE LOS DAÑOS Y ROTURAS  
DEL CABELLO DE TUS CLIENTAS!

TRATAMIENTO PROFESIONAL  
QUE ACTÚA EN SINERGIAS CON  
TODOS LOS SERVICIOS TÉCNICOS



[www.selective.es](http://www.selective.es)

 [selectiveprofessional](https://www.facebook.com/selectiveprofessional) spain

**SELECTIVE®**  
PROFESSIONAL



# AVANCE CONTINUO

En **SELECTIVE** caminamos ya hacia nuestro 35º Aniversario. Y, cada año que pasa, viene cargado de innovaciones, avances y creaciones. De una permanente renovación. Conforme transcurre el tiempo, nos mantenemos más férreos a nuestros ideales, a nuestros sueños, que compartimos contigo, y a los objetivos que nos vamos marcando, que periódicamente renovamos y ampliamos, en una constante y permanente sucesión de metas volantes.

Y nos divertimos, a la vez que amamos, todo lo que hacemos. Gracias a ello, y a la pasión con que los profesionales arrojan la marca, avanzamos, crecemos contigo, juntos, y hacemos una marca más grande y mejor.

Este año, por ejemplo, quedará registrado en la particular historia **SELECTIVE** por varios hitos. Uno de ellos, estilístico, el show y las magistrales clases con que **Tim Hartley** nos obsequiará a finales de Septiembre. Una egregia figura de la peluquería que nos transmitirá su saber. De esta manera, cuando cada peluquero regrese a su salón, tras el viaje a Florencia, podrá diferenciarse aún más de su competencia con las enseñanzas recibidas en la Toscana.

2016 está siendo también un año de importantes cambios, como la ampliación y renovación de la línea **Artistic Flair**. Cada vez tu peluquería rebosa de más soluciones o herramientas que te facilitan el trabajo diario. Cambios que también han llegado a **ONcare**. Nueva presentación. Nuevos productos. Un ejemplo es **Rebalance**, la línea de tratamientos que reequilibran las funciones cutáneas de manera específica. Incluyen a **ONcare DETOXYGEN**, dos productos enriquecidos con extracto de **moringa**. **ONcare HYDRATE** es otra importante novedad en la destacada línea de tratamientos, ideal para restablecer el perfecto nivel de hidratación y nutrición en el interior del cabello.

Y, ¿qué me dices de **POWERPLEX**, tu perfecto aliado en los servicios técnicos, que mejora el resultado cosmético y previene los daños y roturas del cabello? Ahora, más formatos y nuevos productos.

Como ves, seguimos trabajando por y para la profesión. Con producto, moda y formación. Tú, profesional, eres nuestra razón de ser, para que tu clientela disponga siempre de lo mejor, de **SELECTIVE**, que tú le haces llegar a sus cabellos. Juntos formamos el mejor equipo.

Rafael de Otero-Sevilla  
rdeotero@xela.es

**SELECTIVE**  
PROFESSIONAL

www.selective.es

## STAFF

### SELECTIVE NEWS,

órgano de comunicación de **SELECTIVE PROFESSIONAL**, dirigido a todos los amigos de la compañía.

In Memoriam:

**Fernando del Blanco de la Varga.**

Director:

**J.M.R. de Otero.**  
rdeotero@xela.es

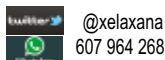

Consejo Editorial:

**Marco Bucaioni, María del Blanco García, Ángel de la Torre, Saturnino Delgado, Juan José Contreras, Lorenzo Silva, Rodrigo Ruiz, Fabio Pedicini, Antonio Sánchez Ávila, María Jesús Chust Garriel y Rafael de Otero-Sevilla.**

Webmaster:

**María Jesús Chust.**  
mariajesus@xela.es

Maqueta:

**Juan de la Cruz.**

Edita, diseña e imprime:

**XELA PRESS, S.L.**

Av. del Vedat, 138-15. 46900 TORRENT (Valencia)

T. +34 961 562 726 T/F. + 34 961 099 274 xelaxana.

© **SELECTIVE PROFESSIONAL**

Ctra. de Yuncos a Cedillo del Condado.

Pº Industrial Requena, Nave 61.

45214 CEDILLO DEL CONDADO (Toledo)

925.508.650 925.508.849 – fax

www.selective.es info@selective.es

administracion@tricobiotos.biz

**SELECTIVE PROFESSIONAL SPAIN**

**SELECTIVE ACADEMY MADRID**

**Fabio Pedicini.**

Paseo Imperial, 21-Bajo. 28005 MADRID

Teléfono / Fax: 914.021.004

academiamadrid@selective.es

## SUMARIO

Nº 24. Segundo Semestre 2.016.

Créditos portada:

**Selective Professional.**

3. - Sumario. Editorial. Staff.

4. - **Famoseando.**

6.- Moda “S”: *D Versión* Collection .

13. - **Desfilando.**

16.- “**Tendencias**”.

18.- **Cursos** SELECTIVE ACADEMY MADRID.

22.- **El Rincón de la Creatividad.**

24.- **ONcare Rebalance.**

26.- **Línea Hydra.**

28.- **Artistic Flair.**

30.- **PowerPlex.**

31.- Destino **Nueva York.**

32.- **De materia.**

33.- **Tim Hartley.**

34.- **News.**

38.- **Selfies #SELECTIVE.**

# FAMOSOS

Son famosos y marcan tendencia. Lo que hacen. Qué visten. Cómo lucen sus cabellos. A dónde van. Dónde comen o se alojan. Son tendencia. Nos gusta contemplarles en su vida pública. Cómo atraen deseos. Y nos imaginamos aquí cómo adquirirían belleza plena sus cabellos con los productos **SELECTIVE**.

#TOMMYXNADAL

HILFIGER

#TOMMYX



**RAFA NADAL:** Independientemente de que nuestro manacorí sea uno de los mejores tenistas del Planeta, de todos los tiempos, **Rafa** es una bellísima persona. Da ejemplo en cada uno de sus actos. El Príncipe de Asturias y medallista olímpico, ganador de mil y un abierto, es un caballero dentro y fuera de las pistas. ¿Qué más se le puede añadir a este insigne deportista, recién estrenada su treintena? Nada. O, quizás, para mantener su look impoluto, que pudiera utilizar el **gel styling moldeador negro, reversible, BACK TO BLACK**. Aunque aún mínimas, podrá cubrir alguna de sus canas sin esfuerzo, con un efecto natural. El producto le aporta una forma con una fijación fuerte de larga duración, sin que queden residuos. Fiel, siempre, a su *look* juvenil, de niño grande bueno que realmente es.



**JENNIFER LAWRENCE:** De Louisville, casi tan famosa como el Derby de Kentucky, junto con el otro paisano, **Muhammad Ali**, **Jennifer** despuntó muy pronto en el mundo de la actuación. Y el gran salto se lo produjo *Los Juegos del Hambre*. La revista **Rolling Stone** la ha definido como «la actriz juvenil más talentosa de Estados Unidos». **Time**, por su parte, la incluyó en la lista de «Las 100 personas más influyentes del mundo». Y **Forbes** la posicionó al puesto 12º en su lista de «Las celebridades más poderosas del mundo». Sus intensos 26 años están cargados de vitalidad. Y también de mucho estrés. Por eso a **Jennifer** le vendrá muy bien nuestro **FLUIDO ALISANTE DE LA CUTÍCULA INSTANT TOUCH**, para todo tipo de cabello, ideal para revitalizar, acondicionar, tonificar y proteger.

**CHRISTINA AGUILERA:** La neoyorkina, por cuyas venas corre sangre ecuatoriana e irlandesa, despuntó ya en la infancia en el mundo de la canción, apodada como «la pequeña niña de la gran voz». Y, junto a ese dechado de energía sonora, se han ido desarrollando sus otras facetas de actriz, compositora, bailarina, modelo, productora, diseñadora y empresaria. Y nunca, con sus modas, ha pasado desapercibida. Aunque sus cabellos han sufrido cambios, modas, estilos y estilistas, el rubio ha sido una tónica general. Y, ¿qué mejor, para potenciarlo, recargarlo y aportarle el matiz correcto, que el **CC COLOR CHARGE GOLD**? La vida son gestos. Y éste le ayudará a mantener el cabello perfecto.





# E A N D O



**AMANDA SEYFRIED:** Modelo a los 11 años, actriz a los 15, siempre ha regalado al espectador ese rostro tierno y angelical, con un toque de niña traviesa ya en la treintena. Sabe hacer de todo, canta en "Mamma Mia", sufre en "Los Miserables", recibe lo que no está escrito en la garganta profunda "Lovelace", viaja a 2161, junto a Justin Timberlake, en "El precio del mañana", y traga todo el polvo del Planeta en "Un millón de maneras de morir en el Oeste". Y mucho más, como en "Ted 2". Una mujer como **Amanda**, a la que no le asustan los retos, ha de llevar siempre su cabello impecable. Y para tener siempre perfectamente alisada la estructura cuticular lo mejor es la **leche alisante SMOOTH BEAUTY MILK**. Le va a eliminar el crespo, disciplinar, nutrir y proteger su cabello.

**TOM CRUISE MAPOTHER IV:** Más allá de la Cienciología o de sus fallidos matrimonios con **Mimi Rogers, Nicole Kidman** y **Katie Holmes**, **Cruise** es un actor que borda todos sus papeles: *Risky Business, Top Gun, El color del dinero, La guerra de los mundos, Días de trueno, Rain Man, Entrevista con el vampiro, Eyes Wide Shut, Minority Report, El último samurái, Operación Valquiria, La era del rock* o la saga de *Misión: Imposible* o las películas en las que obtuvo Óscar, *Nacido el 4 de julio, Jerry Maguire* y *Magnolia*. Para papeles tan diversos y complicados, con acción al máximo, en los que huye de los *dobles*, **Tom** necesitaría en su cabello cera líquida para look esculpido **LIQUIFY**. Con ella podría acentuar aún su personalidad, en un producto que aporta cuerpo y fuerza para un peinado de larga duración en su media melena, sin que se le apelmace, con efecto memoria, que vuelve a su forma con agua o aplicando calor.



**LEONARDO WILHELM DICAPRIO:** ¿Hay vida más allá de *Titanic*? Por supuesto. Bien lo sabe **Leonardo**, actor y productor, que le debe su nombre al otro genio, **da Vinci**. Su madre, **Irmelin**, contemplaba un cuadro del magno renacentista florentino, cuando nuestro titánico **DiCaprio** empezó a patear en la tripita. Desde entonces el actor, con sangre napolitana y alemana, por el padre, y alemana y rusa, por la madre, no ha dejado de patear por la gran pantalla. Ha sido lo mejor y lo peor. Delicia y sadismo. Y, por fin, la Academia le ha honrado con el Óscar por *El Renacido*. Un hombre imparable como **Leonardo**, a quien el paso del tiempo le mima, requiere siempre estar impecable, con un cabello cargado de un toque original, como el que le va a impregnar la cera moldeadora mate **MATT MOLDER**, con fijación natural fuerte, de larga duración.







*D'VERSION*  
COLLECTION





La moda nace del corazón del artista y se desborda en el cabello de la mujer. Un trío de sensaciones en constante diversión con **SELECTIVE**. Propuestas que aportan matices seductores en cabellos cortos, que van desde el marrón claro al ceniza avellana rubio. Aportan frescura y ligereza en la cara, creando un look casual, lleno de energía y vitalidad. O también una mujer cautivadora, misteriosa y seductora. Una mujer, única, que tan solo requiere un tono de color, que realza su dulzura y remarca la silueta de la cara. La tercera **D'VERSION** dibuja líneas dulces y delicadas, colores calientes y densos de pasión, una mezcla perfecta para los que quieren mostrar la belleza y la feminidad en su larga cabellera.





Fórmula color:  
COLOREVO 7.45 + EVOOXY 20 V.

Flequillo:  
COLOREVO 4.51 + EVOOXY 10 V.







Fórmula color:  
COLOREVO 10.17 + EVOOXY 40 V.





Fórmula Color:  
COLOREVO 10.4 + EVOOXY 30 V.

ACLARACIÓN PUNTAS CON DECOLORVIT ART  
+ DECOLORVIT ACTIVE USE 20 V.







Matt Molder ForMan  
Cera Modelante Opaca.





Flexi Touch Now Cera Gel  
Modelante Look Elástico.





# iDesfilando!



FRANCIS MONTESINOS



TERESA HELBIG



ESTHER NORIEGA



JUANA MARTÍN



ROBERTO TORRETTA



JUAN VIDAL



JUANJO OLIVA



VARELA



MANÉ MANÉ



Mercedes-Benz  
FASHIONWEEK  
MADRID

# iDesfi



ÁGATHA RUIZ DE LA PRADA



MAYA HANSEN



DAVID DELFÍN



ANDRÉS SARDÁ



ANA LOCKING



AILANTO



ALVARNO



ETXEBERRÍA



ÁNGEL SCHLESSER





# lando!

Mercedes-Benz  
FASHIONWEEK  
MADRID



HANNIBAL  
LAGUNA



ION FIZ



AMAYA  
ARZUAGA



MARIA  
KEFISHERMAN



MOISÉS  
NIETO



MARÍA ESCOTÉ



DEVOTA &  
LOMBA



ULISES  
MÉRIDA



DUYOS



# TENDENCIAS



DUCATI



LOIS



DUCATI SCRAMBLER







CARRERA & CARRERA



M2A





# FORJANDO LA CA

Cualquier profesional que ha tenido un mínimo contacto con nuestra marca conoce los principios por los que nos regimos. **SELECTIVE** sustenta su piedra angular bajo tres premisas: La fabricación de **productos** innovadores, que cubren las más mínimas necesidades de los profesionales; la creación de una **moda** singular, que se muestra en su esplendor en perfecta sinergia con los productos de la compañía; y la **formación**. Nos detenemos en este tercer punto para poder ahondar y analizar todo lo que **SELECTIVE ESPAÑA** puede ofrecerte.

Como bien sabes, Madrid alberga la Academia que da servicio a la firma para toda España, Portugal y Andorra. Una Academia con la que tú tienes hilo directo para

cualquier consulta, bien sea por teléfono (91.402.10.04, 659.486.777), mail (academiamadrid@selective.es) o acudiendo directamente (Paseo Imperial, 21-Bajo, de Madrid). Tú, como profesional, tramitas tu asistencia a los cursos a través de tu Distribuidor, pero puedes acceder directamente a la Academia para lo que requieras.

Y, ¿qué formación exclusiva hemos creado por y para ti? Porque, ¿sabes cuál es nuestro único deseo? Que seas mejor en tu negocio, que prosperes y que te diferencies de la competencia que tienes a tu alrededor. La **SELECTIVE ACADEMY MADRID** es tu herramienta de distinción. He aquí todo en lo que puedes formarte en España:



## Curso TOTAL VISION ITALIA:

Uno de nuestros cursos estrella, dirigido a propietarios de salón y a profesionales con experiencia, que siempre quieren un poco más. Durante dos días y medio, el cursillista se sumerge de lleno en una moda que llega de Italia, de primera mano, a través de uno o varios estilistas, desplazados ex profeso desde el país transalpino. ¿Qué vas a aprender? Corte técnico avanzado; moda y posicionamiento del color; y *styling* con información pormenorizada del producto de acabado. Un taller único, en el que seguiremos la pauta de siempre, teoría y práctica.



## Curso COLOR EXPERIENCE:

Con una duración de día y medio, resulta ideal para que profundices en los conocimientos de la colorimetría general. Una formación que te llevará a resolver, con modelos, todos los problemas que te surjan en tu trabajo cotidiano con el mundo del color. Si tu poses un salón o eres un(a) profesional con experiencia, este curso te espera.

## Curso COLOR STARTER:

¿Deseas realizar un viaje panorámico, de día y medio, a través de modelos, para sumergirte de lleno en los conocimientos generales del mundo de la química **SELECTIVE**? Un curso que te encantará, ideal para los profesionales que acaben de empezar a trabajar con la marca o aquellos que sean colaboradores de tu salón.



## Curso CUT & COLOR:

Somos conscientes que la moda impone sus tendencias y marca la prosperidad y el éxito de nuestros negocios. Por eso, este curso, dirigido a propietarios de salones y a profesionales con experiencia, te aporta de lleno las nuevas tendencias de corte y color institucional. Durante día y medio tendrás la oportunidad de poner en práctica los conocimientos que hayas aprendido. Y de poder solucionar la más mínima duda que te surja. Recicla periódicamente tus conocimientos para estar siempre a la vanguardia de la moda **SELECTIVE**.





# ENTERA SELECTIVE



## **Curso MEN EXPERIENCE:**

¿Eres consciente de lo que la peluquería de caballeros puede representar para tu negocio? Ahora es el momento, si eres propietario de un salón y/o profesional con experiencia, de que renueves tus conocimientos y profundices en las herramientas y técnicas actuales para hacer la mejor peluquería para el hombre. Durante día y medio podrás ver cómo se ejecutan los trabajos en modelos y practicarlos sobre muñecas.



## **Curso TOTAL VISION:**

Propietario de salón y profesional con experiencia, ¿quizás ser protagonista de un singular taller, durante día y medio, que te ayudará a tener una visión global del corte técnico avanzado y del posicionamiento del color? Si es así, no esperes más. Además, conocerás a fondo cómo sacarle el máximo partido a nuestro producto de acabado y poder practicar sobre muñecas todo lo aprendido en modelos.

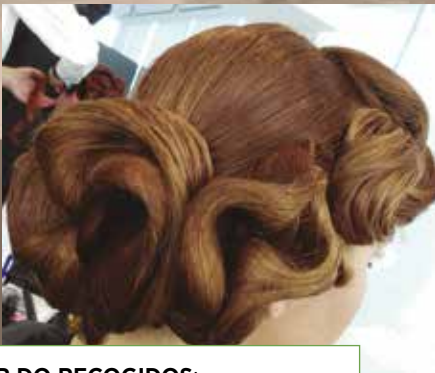

## **Curso HAIR DO RECOGIDOS:**

El recogido es un arte. Y nosotros sabemos bordarlo como nadie. Contamos con estilistas que destacan en lo que hacen, que encandilan a los profesionales que les siguen. Y que te van a transmitir sus secretos para que tú los pongas de manifiesto en tu salón con tus clientas. Durante día y medio, tú, propietario o profesional con experiencia, vas a conocer las últimas tendencias con un taller que no te dejará indiferente.



## **Curso BARBER EXPERIENCE:**

Herramientas, técnicas de afeitado, afeitado SPA, corte y arreglo de bigote y barba. Una formación especial, de sólo un día de duración, para que hagas de este curso toda una experiencia única, como propietario de un negocio de peluquería o profesional con experiencia. Te damos lo mejor, para que triunfes en tu salón.

ON  
care



[www.selective.es](http://www.selective.es)

 selectiveprofessional spain



# ONcare HAIR TREATMENT

## LA TECNOLOGÍA AL SERVICIO DE LA SALUD Y BELLEZA DEL CABELLO



**ON**  
care



**HYDRATE**

Mantiene el justo nivel de hidratación en el interior del cabello.

**ON**  
care



**REBALANCE**

Calma, Oxigena y protege al cuero cabelludo y cabello.

**ON**  
care



**CURL**

Hidrata, nutre y desenreda el cabello rizado e indisciplinado.

**SELECTIVE**<sup>®</sup>  
PROFESIONAL 



Elena Cerezo y alumnos de **CerezoHair**, de Segovia. Modelos: Alumnos de clase. Productos utilizados para los recogidos: **FIX CONTROL**, **SHINY'ON**.



Si quieres que tus creaciones aparezcan en estas páginas, envía tus fotos en alta calidad a [rdeotero@xela.es](mailto:rdeotero@xela.es).

# EL RINCÓN de la **CREATIVIDAD**







**Peluquería y Estética Eva González, de Zamora.**  
Productos utilizados: **Mousse Volumizante, Laca Fix Control, Cera Texturizante y Abrillantador Protector Spray.**



**Toñi Salido Núñez, de Peluquería Luna, de Málaga.**  
Productos Utilizados: **Cera Líquida, Look Esculpido y Laca de Fijación Elástica y Firme.**



## ONCARE REBALANCE

# EL PERFECTO REEQUILIBRIO DE LAS FUNCIONES CUTÁNEAS



**ONcare DETOXYGEN** lo componen dos productos, enriquecidos ambos con extracto de **moringa**:

**SELECTIVE**, fiel a su tradición de innovar y aportar al profesional los mejores productos para el desempeño de su labor, ha lanzado **ONcare Rebalance**, la línea de tratamientos que reequilibran las funciones cutáneas de manera específica.

¿Cuántas veces el cabello muestra anomalías como tener la percepción de un cuero cabelludo sucio, estresado o con incómodos picores? Consecuencia de los problemas que se originan por la seborrea y la caspa. Y en los que la contaminación y las partículas de polvo medioambientales son responsables de una gran parte de las anomalías cutáneas.

Por este motivo, para reducir a la mínima expresión estas anomalías, **SELECTIVE** pone en tus manos **DETOXYGEN**. Purifica, desintoxica y protege tanto al cuero cabelludo como al cabello de la aparición de caspa y grasa. También lo hace de los agentes atmosféricos contaminantes, gracias al extracto de **moringa**. Su **anti smog action** reduce la agresividad y la adhesión a la superficie capilar de las partículas de polvo y de la contaminación, gracias al extracto de **moringa**, una planta originaria de la India Oriental.



### DETOXYGEN Champú

Exfoliante, desintoxicante y anticontaminante, para lavar, exfoliar y estimular la renovación celular, además de eliminar el exceso de grasa y los residuos contaminantes.



### DETOXYGEN Lotion

Anticontaminante, para proteger tanto cuero cabelludo como cabello de partículas contaminantes y daños causados por los rayos UV). Ambos productos aportan vitalidad, fuerza y brillo al cuero cabelludo, con una justa oxigenación.

Sigue estas simples indicaciones para individualizar el tratamiento más adecuado al tipo de problemas presente:

	DANDRUFF Champú	REDUCE Champú	LENITIVE Champú	DETOXYGEN Champú	DANDRUFF Lotion	DETOXYGEN Lotion	PURE BALANCE Lotion
CASPA	✓			✓	✓		
CUERO CABELLUDO SUCIO		✓		✓			✓
CUERO CABELLUDO SENSIBLE			✓				✓
ANTI-CONTAMINACIÓN				✓		✓	





**Rebalance** está compuesto también por **ONcare DANDRUFF**, ideal para paliar las consecuencias del cuero cabelludo con caspa, al lograr el reequilibrio hidrolipídico del cuero cabelludo. Su **anti dandruff action** reduce el 50% de caspa en sólo 42 días, según demuestran los test clínicos realizados en laboratorios especializados. La acción especial del *Piroctone Olamine* y del *aceite de Copaiba* posibilitan los singulares rasgos distintivos de los nuevos productos, que se centran en eliminar la caspa en exceso y reequilibrar la renovación celular; restablecer el equilibrio natural microbiano (acciones anti-microbiológica, anti-fúngica y anti-séptica del cuero cabelludo; y aliviar la sensación de picor y proteger a cuero cabelludo y cabello de ataques externos.

**ONcare DANDRUFF** lo componen:



**DANDRUFF CONTROL shampoo**  
Deja el cabello luminoso y ligero, a la vez que alivia el picor del cuero cabelludo.



**DANDRUFF CONTROL lotion**  
Los test clínicos realizados muestran que el uso de la loción una vez a la semana, durante 42 días, reduce la formación de caspa en un 50%. Una loción que protege el cuero cabelludo de la aparición de caspa, controla la formación de grasa y reequilibra el cuero cabelludo y alivia, durante más tiempo, la sensación de picores. Todo gracias a la perfecta combinación del *Piroctone Olamine* y con el *eucalipto*.



Y, ¿qué hacemos con el cuero cabelludo con grasa? **SELECTIVE** pone en tus manos **REDUCE shampoo**, un producto que basa sus bondades en la acción especial del *Tiolisina® Complex 30* con el *aceite de Copaiba*. Controla y reequilibra la producción de grasa. Protege y refuerza la barrera cutánea. Y refresca el cuero cabelludo irritable. Con lo que el cabello se torna ligero y luminoso al regularizar las funciones sebo, secreciones de las glándulas cutáneas.



Para el cuero cabelludo sensible contamos con **LENITIVE shampoo**. Alivia y calma la irritación cutánea. Descongestiona el cuero cabelludo. Y restaura el equilibrio hidrolipídico fisiológico. Todo gracias al compuesto enriquecido con extracto de girasol y manzanilla, al lavar con extrema dulzura.



Y para todas las personas que tengan el cuero cabelludo grasoso y sensible, **SELECTIVE** ha creado **PURE BALANCE lotion**. La loción reequilibrante y purificante ha sido enriquecida con la *flor de la Ninfa* y *Tiolisina® Complex 30*. Además, restablece las condiciones fisiológicas en los cueros cabelludos irritados, con lo que contrarresta el comienzo de inflamaciones y picores merced a su **sebum regulating action**.

## ONCARE HYDRATE

# HIDRATACIÓN Y NUTRICIÓN EN TUS MANOS

¿Sabes cuál es la solución ideal para restablecer el perfecto nivel de hidratación y nutrición en el interior del cabello? **ONcare HYDRATE**, el tratamiento específico de **SELECTIVE** para los profesionales de la peluquería. ¿Qué logra la línea **ONcare HYDRATE**? Previene en el cabello los daños causados por la deshidratación y la sequedad; restablece los niveles óptimos de vitaminas y minerales en la raíz del cabello; y mantiene la belleza natural del mismo.

¿Sabes cuál es el secreto de **SELECTIVE** para que, a través tuyo, profesional, poder conseguir un sensacional cabello? La mezcla de principios activos, con elevadas propiedades hidratantes y humectantes, que actúan selectivamente en cuero cabelludo y cabello.

- **Pantenol (Pro-Vitamina B5):** Con propiedades hidratantes, nutritivas y acondicionadoras.
- **Vitamina A, E:** Funciones hidratantes, nutritivas y acondicionadoras, que penetran en el cabello y lo mantienen hidratado, con cuerpo y flexible.
- **Glicerina:** Hidratante y acondicionante.
- **Aceites vegetales:** De **jojoba** (con elevadas propiedades hidratantes, lenitivas y anti-oxidantes) y **Omega-3** y **Omega-6** (necesarios para el buen funcionamiento capilar).
- **Oligoelementos:** **Zinc** (acción anti-oxidante, favorece los procesos regenerativos), **cobre** (estimula los mecanismos de auto-reparación del cuero cabelludo, así como la reconstrucción de su barrera protectora), **magnesio** (mantiene el funcionamiento y la integridad de los tejidos), **hierro** (contribuye a mantener las funciones vitales) y **silicio** (muy importante en la formación tanto del colágeno como de los tejidos conectivos).

## ONCARE CURL

## LA MÁXIMA EXPRESIÓN PARA LOS RIZOS

¿Sabes cómo favorecer la elasticidad natural y la suavidad del cabello rizado para que tenga el nivel apropiado de lípidos y esté hidratado? Hidratar, nutrir, desenredar y mostrar la elasticidad y manejabilidad del cabello rizado es la tarea de los productos de **ONcare CURL** de **SELECTIVE**. Uno de ellos es **DETANGLING mousse**, la espuma desenre-

dante acondicionadora, que desenreda y controla el efecto encrespado. No le aporta peso gracias a la acción del aceite procedente de la planta **Meadowfoam seed** (elevadas propiedades anti-oxidantes y reparadoras, restablece el equilibrio hídrico) y de las proteínas de **Cachemir** (aporta cuerpo al cabello y mejora la peinabilidad).

En resumen, **ONcare CURL DETANGLING mousse**:

- Asegura la máxima peinabilidad y el desenredado de los nudos.
- Alisa la cutícula, a la vez que el cabello se torna suave, sedoso y con brillo.
- Reduce la carga electrostática y combate el encrespado no deseado.



Identifica el camino más adecuado en base a la tipología y la estructura de la fibra capilar a tratar y el look final deseado:

Limpiar y condiciones adecuados a su tipo de cabello a tratar

cabello Seco		HYDRATE
cabello dañado		REPAIR
cabello coloreado/decolorado		COLOR CARE
cabello sin volumen		DENSIFY
cuero cabelludo alterado		REBALANCE

STEP 1°



STEP 2°

Elija productos de peinado de acuerdo con el aspecto deseado

rizo elástico		power circle
rizo definido		design cut
rizo natural	Proceder con el peinado sin aplicar otros productos	

STEP 3°





**SELECTIVE**, dentro de la *Línea Hydrate*, que te proporciona una hidratación cotidiana, ha diseñado soluciones cuidadas y muy estudiadas, sencillas y profesionales, para dar continuidad al profesional en el salón. Y que le ofrecen al peluquero unos excepcionales y duraderos resultados, que ayudarán a fidelizar a su clientela.

Los tratamientos específicos de **ONcare HYDRATE** ofrecen elevadas propiedades higroscópicas y humectantes, que ayudan a preservar el nivel justo de hidratación en el interior del cabello. En tus manos tienes:



**INSTANT TOUCH fluid**  
El fluido protege y sella la superficie de la cutícula. El cabello se torna más sano y compacto, brillante, fácil de peinar. Ideal para eliminar puntas abiertas y dobles puntas. Formato de 50 ml.



**MINERAL INFUSE treatment**  
Suero mineralizante para cabello sano o dañado, nutre al instante. El cabello se torna dócil, brillante y con cuerpo. Formato 10 x 10 ml.



**HYDRATION conditioner**  
Acondicionador para cabello seco, con glicerina y Pantenol. Formatos de 200 y 1.000 ml. El cabello se torna dócil, vital y con cuerpo.



**HYDRATION shampoo**  
Ideal para cabello seco, enriquecido con glicerina y Pantenol. Formatos de 250 y 1.000 ml. El cabello se torna dócil, vital y con cuerpo.



**SMOOTH beauty milk**  
La leche suavizante, enriquecida con un complejo de ceramidas, elimina el encrespado y suaviza la cutícula, a la vez que nutre y protege el cabello y le dota de un aspecto sano y vital. Formatos de 250 ml.

ARTISTIC FLAIR,  
 CALIDAD CON MÍNIMA  
 INVERSIÓN

¿Qué le puedes pedir a la renovada y ampliada línea **ARTISTIC FLAIR**? Nada de nada, lo tiene todo para ti, en tu salón, y para la reventa a tus clientes. Tratamientos específicos profesionales, que llegan a ti cargados de calidad con una mínima inversión. Y en formatos de uno y cuatro litros:



**BÁLSAMO CAPELLI.**

bálsamo hidratante, que ha sido enriquecido con proteínas del grano de trigo. Su función, nutrir y proteger el cabello, a la vez que le restituye la hidratación que le corresponde.



**SHAMPOO MELA VERDE.**

champú para uso frecuente, en todo tipo de cabello, que ha sido enriquecido con extracto de manzana verde. Su función, tonificar e hidratar el cabello.



**SHAMPOO MIDOLLO DI BAMBOO.**

champú post-color, ideal para el cabello que ha sido tratado químicamente, enriquecido con extracto de médula de bambú. Ayuda a que se mantenga el color. Además de tonificar y reestructurar mantiene la estructura capilar hidratada. El color se torna luminoso y brillante.



**BÁLSAMO SEMI DI LINO.**

bálsamo destinado a acondicionar y proteger el cabello de los agentes externos. Ha sido enriquecido con aceite de semillas de lino, que posibilitan que el cabello se torne suave y brillante.



**SHAMPOO GINEBRO ROSSO.**

champú bivalente, enriquecido con extracto de enebro rojo, destinado a normalizar y equilibrar la barrera fisiológica del cuero cabelludo y del cabello.





# EL PODER DE LA QUERATINA

Seguro que ya has comprobado la efectividad de KERATIN TREATMENT, de ARTISTIC FLAIR. Tres productos que te ayudan a mantener hidratado, suave y brillante el cabello de tu clientela. Gracias a que nutre la estructura capilar en profundidad, mejora la peinabilidad y la elasticidad del cabello. Y disminuye la rotura capilar, a la vez que previene la indeseable doble punta. Tres productos, en envase de 1000 ml., y un gran resultado en tus manos:



## **SHAMPOO KERATIN.**

champú ideal para cabello seco o dañado, que lo regenera y reaviva, tornándolo vital, suave y fuerte.

## **MASCHERA KERATIN.**

mascarilla reestructurante, ideal el cabello frágil o que sufra pérdida de fibra.

## **BÁLSAMO KERATIN.**

bálsamo para el cabello, ideal para los que estén estresados o gastados. Al haber sido formulado con queratina se consigue restituir la sedosidad y el brillo.



# POWERPLEX, IMPRESCINDIBLE EN TU SALÓN

**SELECTIVE** ha marcado un antes y un después en las peluquerías con el innovador tratamiento profesional **POWERPLEX**. Tu aliado en los servicios técnicos para mejorar el resultado cosmético y prevenir los daños y roturas del cabello. Ya conoces **1.- BOND CREATOR**, que crea nuevas uniones, protege y fortalece el cabello durante el proceso de coloración, decoloración, permanente y alisado, a la vez que previene de daños y roturas; y **2.- BOND FORTIFIER**, que fortifica las uniones, aporta nutrición e hidratación, a la par que exalta los resultados cosméticos de los servicios técnicos. **SELECTIVE** te los hace llegar ahora también en formato individual y en grande, para que le saques el máximo beneficio en tu salón.



Y, también tienes ya a tu disposición dos nuevos productos **POWERPLEX**:

- **POWERPLEX Shampoo:** Lava, nutre y tonifica tanto el cabello como el cuero cabelludo, a la vez que mantiene en el tiempo los beneficios del tratamiento **POWERPLEX** que hayas realizado en el salón.
- **POWERPLEX Mask:** Mascarilla nutritiva acondicionadora, que mantiene en el tiempo los efectos cosméticos del tratamiento **POWERPLEX**.

Como bien sabes, **POWERPLEX NO** contiene: EDTA y derivados, colorantes, conservantes con formaldehído, parabenos, ni ingredientes de origen animal. Un tratamiento fácil de utilizar, práctico y veloz, que ha encantado en todas las peluquerías que trabajan con él.





# NUEVA YORK, ¡PREPÁRATE!

¿Te puedes permitir el lujo de perderte el viaje que **SELECTIVE ESPAÑA** ha diseñado para ti? Del 6 al 13 de Noviembre te llevamos a **Nueva York**, para que le des un *mordisquito* a la **gran manzana**. Nuestro centro de operaciones va a ser el **Hotel Double Tree Metropolitan**, en Lexington Avenue.

Vamos a poder patear Broadway, Central Park, pasaremos por el famoso Edificio Dakota, Licoln Center, Rockefeller Center, el Soho, Time Square o Wall Street. Nueva York, en esas fechas, ya estará vestida de Navidad. Podrás vivir en persona un ambiente que tantas veces has visto en la pequeña y gran pantalla. Y adelantar tus compras navideñas para familia y amigos.

El 10 de Noviembre tienes una gran sorpresa. Iremos al **Ambassador Theatre**, en Broadway, para que te adentres en uno de los mejores musicales de la historia, **Chicago**. Sexo, pasión, crímenes, la increíble historia de dos *femmes fatale*, Roxie Hart y Velma Kelly, en dos horas y media de duración.

Y en Times Square, en el centro de Manhattan, se encuentra **Ellen's Stardust Diner**, donde podrás comer mientras contemplas actuaciones en directo en el restaurante retro años 1950. Camareros/vocalistas que, en muchos casos, han llegado a triunfar en musicales de Broadway. Todo un clásico, para ti.

Un viaje que no podrás perderte, que hemos diseñado especialmente para ti. Si deseas viajar, contacta con tu vendedor **SELECTIVE** o escríbenos a [info@selective.es](mailto:info@selective.es).





# En esencia, NATURALES



¿Cuántas veces has leído, de pasada, los componentes que conforman los productos que utilizas a diario? Y, ¿te has parado a pensar por qué unos ingredientes y no otros? ¿Por qué **SELECTIVE** los utiliza y los busca en los lugares más recónditos? O, ¿por qué nos preocupa tanto cómo han sido cultivadas esas plantas, en qué condiciones, bajo qué parámetros, o cómo se fabrican nuestros envases para que realmente sean ecológicos?

En esta página queremos desgranarte los componentes esenciales de nuestra línea más natural, **NATURAL FLOWERS**, que nace inspirada en la naturaleza, preocupada por tu salud y la de tu clientela. Esta exclusiva línea utiliza en su esencia, como corazón biológico, un *bionéctar* o singular mezcla de plantas y flores de gran valor, con unas importantísimas propiedades: Para lavar, hidratar, reestructurar y revitalizar cualquier tipo de estructura capilar. Y, muy importante, sin utilizar para nada los SLS/SLES, ni siliconas, ni parabenos ni derivados del petróleo.

Unos ingredientes que te ayudarán a saber un poco más de la esencia primigenia de la marca con la que trabajas.

Rosa silvestre



tilo



Te verde

El *bionéctar*, que es el corazón de la línea, está integrado por **té verde**, con propiedades antioxidantes; **iris dulce**, lenitiva; **margarita**, emoliente; **rosa silvestre**, acondicionante; **naranja agria**, tonificante; y **tilo**, hidratante. A ello le sumamos un complejo de aminoácidos derivados del **grano de trigo y de la soja**, una **queratina vegetal** con las mismas características que la animal.



Margarita



Queratina vegetal



Naranja agria



Iris Pálida

Flor de lis



Otro de los ingredientes estrella de **NATURAL FLOWERS**, que se añade a los descritos en **NUTRI SHAMPOO**, es el **extracto biológico de la flor de lis**. Muy presente en regiones mediterráneas, posee un gran poder fortificante, descongestionante e hidratante.

Lo utilizamos porque está especialmente indicado para los cabellos estresados.



Albaricoque

El **aceite biológico del hueso de albaricoque** forma parte de la esencia de **NUTRI MASK**. Se obtiene en una primera prensada, en frío. Posee unas extraordinarias propiedades emolientes, que posibilitan que el cabello frágil y desgastado se torne brillante y suave.

Equinácea



Y, por su parte, el **extracto biológico de equinácea** lo encontramos en el **HYDRO CONDITIONER**. La raíz de esta planta potencia la hidratación y regeneración de la fibra capilar y del cabello, que se torna más elástico y brillante.



Arnica

El **extracto biológico de arnica** está presente en el **HYDRO SHAMPOO**. Esta flor posee unas propiedades hidratantes y tonificantes, que se ponen de manifiesto tanto en el cabello como en el cuero cabelludo.

Unos ingredientes que te ayudarán a saber un poco más de la esencia primigenia de la marca con la que trabajas.



# Para ti, el MEJOR CURSO de 2016



¿Tienes libres las fechas del 25 al 28 de Septiembre? ¡Resévalas ya! **SELECTIVE** ha creado para ti el mejor curso de formación de todo 2016. Contaremos, en exclusiva, con el genio extraordinario de **Tim Hartley**.

Te resumimos el programa del *Itinerario Show*:

- **Domingo 25 de Septiembre:** Vuelo Madrid-Florenca, IB 03258, a las 10:55. Tarde libre en la ciudad renacentista. Cena en el *Restaurante Paoli* y traslado al hotel, en la cercana Prato.
- **Lunes 26 de Septiembre:** Mañana libre en Prato, cuna del pintor renacentista **Filippo Lippi**, del escritor **Curzio Malaparte**, del actor **Roberto Benigni** y de los futbolistas **Paolo Rossi** y los hermanos **Christian** y **Roberto Vieri**. Show de **Tim Hartley** en la Ópera de Florenca, a las 14:30. Posteriormente, cena de gala en la misma Ópera y "**Exclusive Party with Tim Hartley**".
- **Martes 27 de Septiembre:** *Step by step* con **Tim Hartley** en la Cámara de Comercio de Prato (10:00 a 13:00). Comida en el *Restaurante Tyffany*. Por la tarde, curso en la **SELECTIVE ACADEMY Prato**, en la que **Max Pradella** presentará la nueva colección de moda de la compañía. Cena en el *Restaurante Fancy King*.
- **Miércoles 28 de Septiembre:** Curso en la **SELECTIVE ACADEMY Prato** con **Max Pradella**. Comida en el *Restaurante Tyffany*. Prosigue el curso durante la tarde. Y cena en el *Restaurante Scoglio*.
- **Jueves 29 de Septiembre:** Regreso a Madrid, en el vuelo IB 03259, de las 10:55.

Ah, y recuerda, plazas limitadas. Si deseas no perderte una ocasión tan extraordinaria, consulta ya con tu vendedor **SELECTIVE**, en [info@selective.es](mailto:info@selective.es) o al teléfono **925.508.650**.



(SELECTIVE ACADEMY MADRID)

## AMOR AL HOMBRE

El hombre, por fin, ha recuperado el papel que le correspondía como cliente de la peluquería. Un hombre urbanita, que ha encontrado su hueco. Y, para satisfacer la creciente demanda, la formación del profesional resulta clave, como se viene desarrollando en **SELECTIVE**. En concreto, con el curso **BARBER EXPERIENCE**, impartido por el estilista **Paco López** el pasado 11 de Abril para profesionales de León y Madrid. **Paco López** es un ejemplo de profesional dedicado a caballeros, conocedor y creador de protocolos de barbería y

de cortes específicos que realzan destacadas vertientes del hombre. Durante el curso se mostraron tres modelos concretos de caballeros, que sirvieron de base para ejemplarizar el tipo de cortes y trabajos que se puede realizar a diario en cada respectivo negocio.

Y, junto con la teoría y la práctica, los perfectos productos que realzan cada creación. La **FOR MAN**, al completo, el **Gel Ultra Resistente Extreme 6** y la **Cera Gel Flexi Touch**, ambos de **NOW**. A partir de ahora, dale al hombre lo que éste necesita.



(SELECTIVE ACADEMY MADRID)

## SECRETOS QUÍMICOS

La **SELECTIVE ACADEMY MADRID** ha sido protagonista, del 22 al 24 de Enero, de la puesta en marcha del nuevo curso formativo de la compañía, el **Color Starter**. Un viaje panorámico, de conocimiento general, que profundiza en la vertiente química de **SELECTIVE**. El Director Técnico de la firma, **Fabio Pedicini**, dio el pistoletazo de salida al nuevo curso para los técnicos de las Delegaciones de Zaragoza, Jaén, Málaga y Gran Canaria, así como para varios profesionales de Madrid. Con este nuevo punto de vista, el peluquero conoce más en profundidad lo que le aporta la marca, la investigación, desarrollo e innovación que potencia constantemente, por y para la profesión.



(MÉRIDA)

## FORMACIÓN, CLAVE EN TU NEGOCIO

**SELECTIVE** no se cansa en extender su formación para cada rincón de España. Formación que resulta clave para que el peluquero triunfe en su negocio, para que crezca y afiance su peluquería. Una formación que ha llevado al técnico gaditano, **José Antonio Ramos**, a Mérida. La Sala Técnica del distribuidor de **SELECTIVE** en Extremadura acogió en un **curso de corte** una doble jornada de trabajo para más de medio centenar de profesionales.

**José Antonio**, arropado por el técnico local en la parte técnica, **Juan Carlos Primante**, desarrolló diversas técnicas de cortes y tendencias para adelantar un verano muy comercial. Una temporada en la que el cabello luce en su máximo esplendor. Y en la que el profesional es la única persona capacitada para lograr que el cabello de la clientela luzca refulgente y plétórico.





# Noticias News

(SELECTIVE ACADEMY MADRID)

## NOS ENCANTA LO ITALIANO!



La **SELECTIVE ACADEMY MADRID** vibra cada vez que se convoca un curso **Total Vision Italia**. En el correspondiente a la edición del 22 al 24 de Febrero, 27 profesionales, procedentes de las Delegaciones de Extremadura, País Vasco, Madrid, Castellón y Asturias, sucumbieron a la magia creativa y formativa de **Giorgio Lavorato** y **Gianpiero Antonelli**, arropada por la experiencia del Director Técnico, **Fabio Pedicini**, junto con la inestimable colaboración del técnico de Ourense, **Tito Senaz**, del de Valencia, **Javier Vives**, y del estilista extremeño **Pedro Cuadrado**.

La intensidad de la formación define el curso, en un constante trasiego de propuestas. **Giorgio** y **Gianpiero** comienzan fuerte el primer día, con la presentación de seis cortes, que avanzan las distintas téc-

nicas que se ejecutarán al día siguiente en las prácticas de color y corte. El segundo día replica, en muñecas, los distintos tipos de cortes. Práctica. Aprendizaje. Corrección de errores. Los tres colaboradores, **Tito**, **Javier** y **Pedro**, crean también, sobre muñecas, sus propuestas de recogidos, un arte que dominan, muestran y enseñan. A la vez, dos de las cursillistas sirven de modelos de corte.

El remate final, de la tercera jornada, comienza con una creación de **Giorgio Lavorato** y **Gianpiero Antonelli**. La mañana avanza ahondando en los procedimientos técnicos de color y corte. Un color que, como piedra angular de **SELECTIVE**, despliega ante el profesional el gran abanico del que dispone. Color que se sigue practicando, en perfecto tándem, con nuevas

propuestas de corte. Enseñanza y práctica continua jalonan la experiencia formativa desplazada *ex profeso* desde Italia a la **SELECTIVE ACADEMY MADRID**.

Y, junto con la más puntera moda, el profesional presente en el curso fue consciente de cómo sacarle el máximo a **TREATMENT DENSI-FILL**, la nueva línea **NOW**, **COLOREVO**, **ONCARE**, **DECOLORVIT SYSTEM**, **GLITCH** y **COMBY COLOR**, **MILD COLOUR**, **MILDTECH**, **MILDTEXTURE**, la nueva línea **NATURAL FLOWERS** y **NUTRI KERATIN**. Una experiencia singular para que, cuando torne a su negocio, amplíe y fidelice su clientela con un soplo de aire fresco, una moda de calle que gusta y atrae, que encanta. Una brisa italiana para la profesión.

(LLEIDA)

## LA FUERZA DE UN BUEN RECOGIDO

El técnico de Ourense, **Tito Senaz**, se desplazó hasta la ciudad del Segre para impartir dos cursos, a lo largo de un par de jornadas, en la Delegación de **SELECTIVE Lleida**. Cada día, una veintena de peluquerías tuvieron ocasión de aprender a hacer diez recogidos. Un arte en el que **Tito** destaca con maestría y que va compartiendo con los profesionales de toda la geografía española gracias a **SELECTIVE**. Creaciones singulares, rotundas, únicas, que alcanzan su máxima expresión con los productos de acabado de la firma. Armonía en el cabello que reafirma la belleza y la personalidad de la mujer que los luce.





(SELECTIVE ACADEMY MADRID)

## CARGA EMOTIVA



Cada profesional que arriba a la **SELECTIVE ACADEMY MADRID** es un triunfo del buen hacer formativo de la firma. Y una gran responsabilidad para aportarle un toque distintivo en la formación que se imparte. Los profesionales de las Delegaciones del País Vasco, Zaragoza, Extremadura y Madrid, que se desplazaron para el **CURSO CUT & COLOR**, del 4 al 6 de Abril, se sumergieron plenamente en las enseñanzas de **Fabio Pedicini** y **Carles Dalmau**. El Director Técnico, conocedor, como nadie, del color **SELECTIVE**, y el estilista catalán, maestro de cortes y nuevos estilos. Y, ¿qué valoran los profesionales **SELECTIVE**? La formación recibida, que despliega antes sí una amplia teoría del mundo color, con distintas demostraciones, técnicas del mundo color y teoría de las actuales líneas. Tras el color, los diversos cortes, que llegan de la mano de **Dalmau**. Un corte para cada modelo, con su correspondiente color. Cortes que se repiten y ensayan, que se matizan y esbozan al milímetro, para que la retina del profesional asimile hasta la última expresión de las amplias posibilidades creativas que se le ofrecen. La práctica hace maestros. Y los cursillistas aquí desbrozan su creatividad en corte y color, reinventan su creación y la amoldan a sus planteamientos en cada salón. Y la satisfacción personal de cada uno es el objetivo primigenio de **SELECTIVE**.

(MÉRIDA)

## SENTIMOS EL RECOGIDO

Mérida bien merece un viaje. Y muchos. Como el que realizó el técnico valenciano **Javier Vives** para impartir, el 11 de Abril, un **curso de recogidos** en la Sala Técnica de **SELECTIVE Extremadura**. **Javier**, muy ducho en la materia, creó con cariño y pasión para la treintena de cursillistas presentes. En cuatro modelos condensó más de 15 propuestas creativas, en las que reflejó las tendencias Primavera-Verano. Una magna clase magistral sobre recogidos que contó con el fiel apoyo de **Juan Carlos Primante**, el técnico de la Delegación.



(SELECTIVE ACADEMY MADRID)

## EXPERIENCIA PLENA DE COLOR

El Director Técnico de **SELECTIVE ESPAÑA**, **Fabio Pedicini**, se encargó, el 25 y el 26 de Abril, de impartir el curso **COLOR EXPERIENCE** a los profesionales llegados a la capital de España desde las Delegaciones de Zaragoza, Gran Canaria, Extremadura, Castellón, Barcelona, Ourense y Madrid. Un par de días en los que se ahondó en el conocimiento pleno del color, de la colorimetría y de la resolución de los problemas surgidos en el trabajo cotidiano. Teoría y ejecución de **Fabio** en modelos, para, posteriormente, ser los propios

cursillistas quienes practicaron lo aprendido con sus respectivas modelos. Una formación, en suma, en la que brillaron intensamente los diversos productos **SELECTIVE**, como la peculiar "**varita mágica**" de **POWER PLEX**, la intensa personalidad de **COLOREVO**, la armonía natural de **MILD COLOUR**, **MILDTEXTURE** y **MILDTECH**, o, entre otros, la extraordinaria decoloración de **DECOLORVIT SYSTEM**, junto con **NATURAL FLOWERS**, pendiente de la salud del profesional y de su clientela.





# Noticias News

(SELECTIVE ACADEMY MADRID)

## SELECTIVE ESPAÑA VIAJA A COSMOPROF



El equipo directivo de **SELECTIVE ESPAÑA** no faltó, el pasado mes de Marzo, a la gran cita anual con **COSMOPROF**, la gran feria europea de la belleza profesional, celebrada en Bolonia, que tuvo en la marca uno de sus más importantes expositores. La Delegación española estuvo encabezada por los socios, **Juan José Contreras**, **María** y **Fernando del Blanco García**, **Ángel de la Torre** y **Jorge Delgado**, junto con el Gerente, **Antonio Sánchez Ávila**, el responsable de Marketing, **Rodrigo Ruiz Suárez**, y el Director Técnico, **Fabio**

**Pedicini**. Al viaje a Italia acudieron también **Chus García**, viuda del Presidente y Fundador de **SELECTIVE España**, **Fernando del Blanco de la Varga**, y los hijos de **Ángel**, la nueva savia de la firma, relevo generacional, **Mario** y **Cristina de la Torre**, además de **M<sup>a</sup> José** y **Adelina**, cónyuges, respectivamente, de los socios **Juan José** y **Ángel**.

Durante cuatro días, del 18 al 21 de Marzo, **SELECTIVE** lució todo su esplendor tanto en el stand como sobre la pasarela. Una visión de una firma que innova y crea, que

marca tendencia en el panorama mundial de la peluquería. Su Presidente y Fundador, **Marco Bucaioni**, ha sabido rodearse, en todo momento, de férreos colaboradores que aman, con tesón, todo lo que hacen en la compañía. Una firma que es una gran familia, presente ya en más de medio centenar de países, con España como segundo mercado, tras la propia casa madre italiana. Bolonia, una vez más, ha servido de escaparate para mostrarnos lo que **SELECTIVE** hará llegar a todas las peluquerías en los próximos meses.

(MÉRIDA)

## EL HOMBRE EN EL PUNTO DE MIRA

**SELECTIVE Extremadura** presentó en su Sala Técnica de Mérida, el pasado 25 de Enero, la nueva línea **FORMAN**. Para una ocasión tan especial se contó con la presencia del estilista hispalense **Paco López**, maestro en peluquería de caballeros, apoyado en todo momento por el técnico de la Delegación, **Juan Carlos Primante**. **Paco López** desarrolló cuatro trabajos de corte

y barbería para los profesionales asistentes. Cortes de actualidad, de salón, comerciales, así como un servicio completo de moda **hipster**, corte y barbeado, ideal para los salones de la región enamorados de lo **vintage**, lo alternativo y lo independiente. Unos trabajos jalonados por productos **FORMAN** de **SELECTIVE**.



(SELECTIVE ACADEMY MADRID)

## VITAL EXPERIENCIA MASCULINA

La **SELECTIVE ACADEMY MADRID** fue el perfecto plató para mostrar a los profesionales de la compañía una particular experiencia con la peluquería de caballeros. Durante dos días, 7 y 8 de Febrero, una docena de profesionales, llegados desde las Delegaciones de Madrid, Euskadi y León, se sumergieron de lleno en las enseñanzas del estilista **Paco López**. El curso **Men Experience** muestra los protocolos de la barbería y los cortes de caballeros, en una emocionante aventura profesional en la que el hombre es el único protagonista. Junto con la vital experien-

cia didáctica, **Paco López** modeló a tres hombres con su filosofía de cortes y arreglo de la barba. Durante la segunda jornada de la formación, los muñecos sobre los que trabajó cada cursillista fueron los protagonistas de la reproducción de cada creación realizada previamente. Y, junto a cada nuevo aporte creativo, las estrellas que dan el perfecto toque en los modelos presentes, los productos **SELECTIVE**, como la línea **FOR MAN**, **GEL ULTRA RESISTENTE EXTREME N<sup>o</sup> 6** y la **CERA GEL FLEXI TOUCH**, ambos de **NOW**.







ANA CARRION REYES



TERESA GARCIA

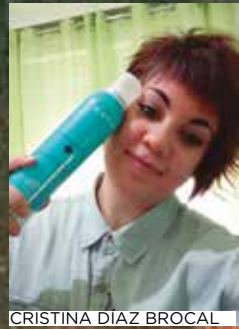

CRISTINA DIAZ BROCAL



EVA GONZALEZ GOMEZ



SARA BERNAD MUR



MERCEDES CUBILES PÉREZ



PATRICIA JIMENEZ COMPÁN



VANESA PICALLO



PATRICIA JIMÉNEZ COMPÁN



PAQUI PEREZ SOLIS



SONIA REUS LLABRÉS



MARTA DOMINGUEZ



RAQUEL BARBERA MARCOS

2



MAYTE TXY MIA



MIGUEL SANTOS



SANDRA RODRIGUEZ VINAMBRES



MILAGROS DELGADO

# EL PODER de una IMAGEN





GEMA LÓPEZ ALBAICETA



MARÍA JOSE CORRAL Y SUSANA FREIRE



JESSICA PACHECO DELGADO



MARIA



NOEMI MORENO



ISABEL ANTÓN ANDRÉS



ALVARO HERNANDEZ CANO



LETICIA COCERO



1



3



E. TABOADA



PABLO PEYUCA GONZALEZ



JAVIER VIVES



ALDO

Tu imagen dice mucho de ti. De tus gustos, de lo que deseas. Como estas magníficas fotos con que nos habéis obsequiado a todos, que han sido protagonistas de nuestro espacio en redes sociales, [Facebook.com/Selectivespana](https://www.facebook.com/Selectivespana). Habéis compartido un momento vuestro, eligiendo uno de los productos **SELECTIVE**, para el concurso. Y, de todas las imágenes, cuatro han sido las más votadas por todos vosotros: **Pablo Peyuca González, Javier Vives, Sandra Rodríguez Viñambres y Sonia Reus Llabrés**. Todos son de premio. ¡Gracias a todos por estar ahí, por formar parte de esta gran familia! Os esperamos en el siguiente concurso.



EVA MARIA AVINÓ LINANA



# *Artistic flair*

UNA FAMILIA DE PRODUCTOS DINÁMICA  
PARA USO PROFESIONAL Y REVENTA.  
RENOVADA PARA SATISFACER TUS EXIGENCIAS  
Y LAS DE TUS CLIENTES DE UNA FORMA SIMPLE  
PRÁCTICA Y EFICAZ

[www.selective.es](http://www.selective.es)

 [selectiveprofessional](https://www.facebook.com/selectiveprofessional) spain

**SELECTIVE**<sup>®</sup>  
PROFESSIONAL 